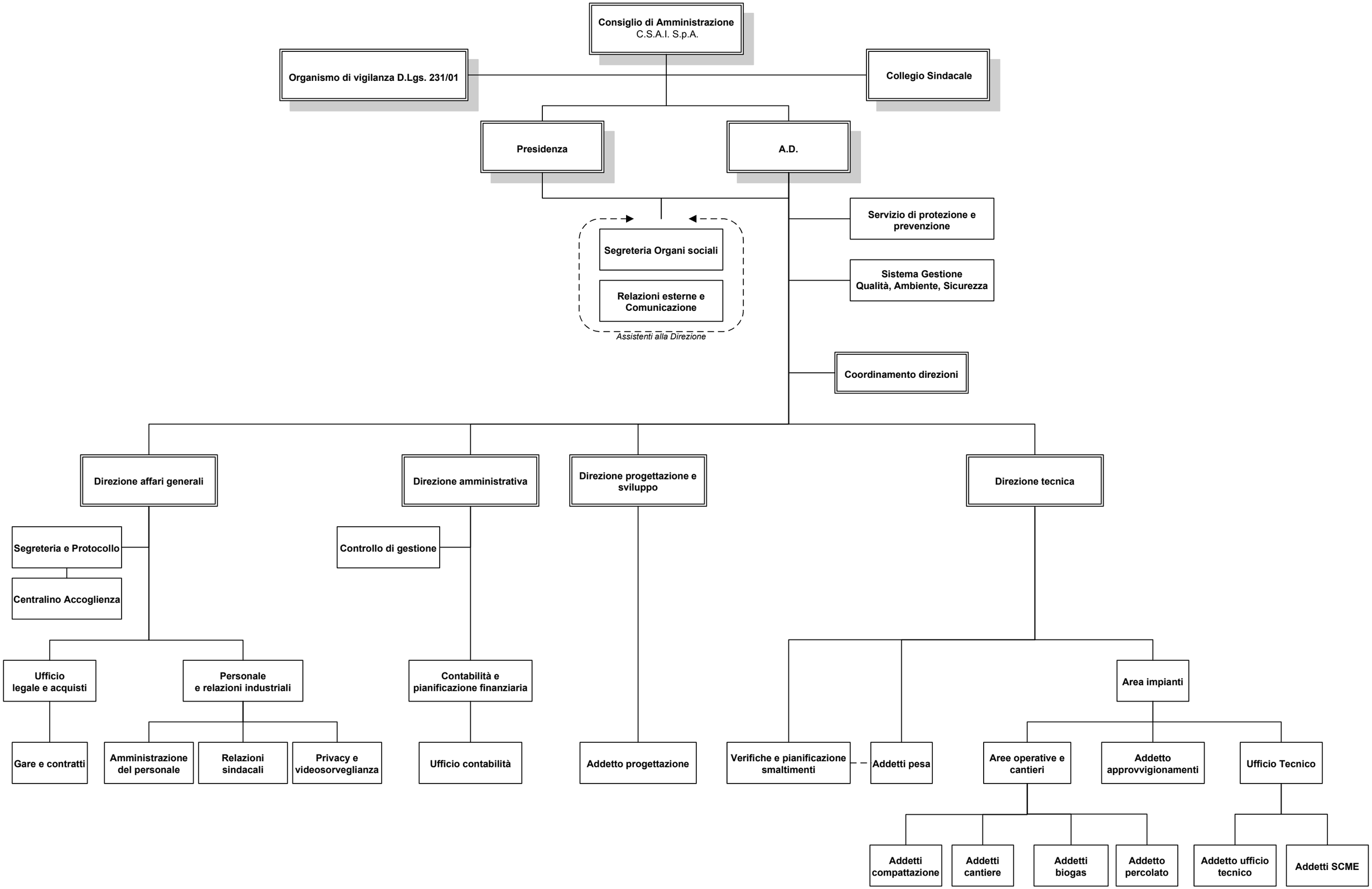
Consiglio di Amministrazione
C.S.A.I. S.p.A.
Organismo di vigilanza D.Lgs. 231/01
Collegio Sindacale
Presidenza
A.D.
Segreteria Organi sociali
Relazioni esterne e Comunicazione
Assistenti alla Direzione
Servizio di protezione e prevenzione
Sistema Gestione Qualità, Ambiente, Sicurezza
Coordinamento direzioni
Direzione affari generali
Direzione amministrativa
Direzione progettazione e sviluppo
Direzione tecnica
Segreteria e Protocollo
Centralino Accoglienza
Controllo di gestione
Ufficio legale e acquisti
Personale e relazioni industriali
Contabilità e pianificazione finanziaria
Gare e contratti
Amministrazione del personale
Relazioni sindacali
Privacy e videosorveglianza
Ufficio contabilità
Addetto progettazione
Verifiche e pianificazione smaltimenti
Addetti pesa
Area impianti
Aree operative e cantieri
Addetto approvvigionamenti
Ufficio Tecnico
Addetti compattazione
Addetti cantiere
Addetti biogas
Addetto percolato
Addetto ufficio tecnico
Addetti SCME