ValdarnoAmbiente
IMPRESA, INNOVAZIONE, TERRITORIO

**CONFERENZA STAMPA 19 OTTOBRE 2020 – TERRANUOVA BRACCIOLINI**

# In Valdarno nasce il distretto industriale di Economia circolare

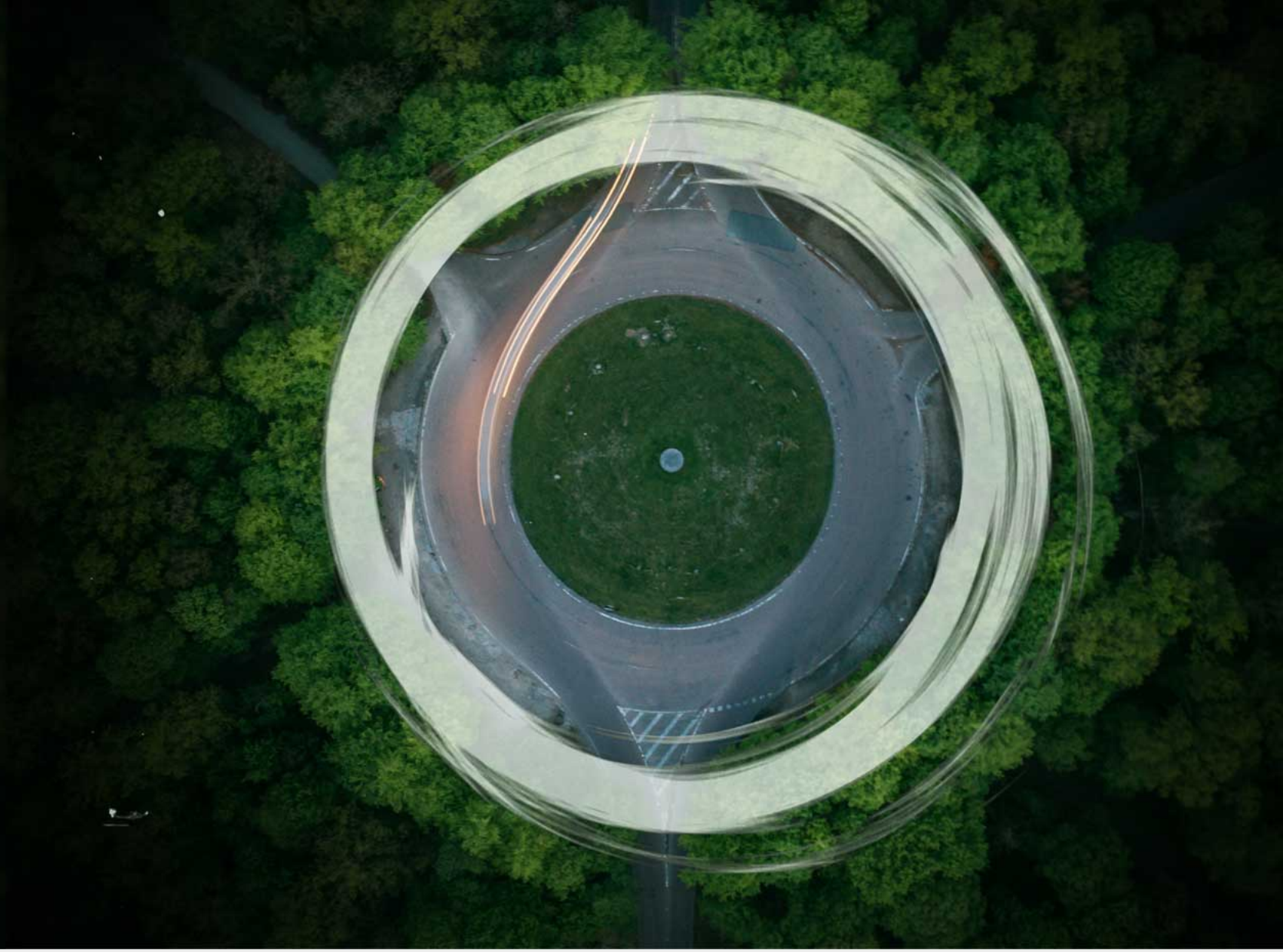

ValdarnoAmbiente
IMPRESA, INNOVAZIONE, TERRITORIO

**CONFERENZA STAMPA** 19 OTTOBRE 2020 – TERRANUOVA BRACCIOLINI

centro raccolta cento materie
AGRICOLA RIOFI Bio
ValdarnoAmbiente
IMPRESA, INNOVAZIONE, TERRITORIO
TB spa
CSAI
CENTRO SERVIZI AMBIENTE
IMPIANTI SPA

# MISSION: IMPRESA E INNOVAZIONE A SERVIZIO DEL TERRITORIO

**IMPRESA:**

- Rispetto degli obiettivi del PACCHETTO EUROPEO SULL'ECONOMIA CIRCOLARE in Valdarno
- SVILUPPO DI NUOVE iniziative di IMPRESA e INCREMENTO dei livelli occupazionali

**INNOVAZIONE:**

- Attività di RICERCA e SVILUPPO nel settore dell'economia circolare
- INNOVAZIONE DEI PROCESSI produttivi

**TERRITORIO:**

- CREAZIONE DI VALORE sul territorio del Valdarno
- RIDUZIONE delle emissioni di gas climalteranti legate al ciclo dei rifiuti

# RISPETTO DEGLI OBIETTIVI DEL PACCHETTO UE SULL'ECONOMIA CIRCOLARE

**65%**

**DI EFFETTIVO RICICLO DEI RIFIUTI**

**10%**

**DI CONFERIMENTO IN DISCARICA**

## IL NEW GREEN DEAL DELLA COMMISSIONE EUROPEA

# SVILUPPO DI NUOVE INIZIATIVE D'IMPRESA E INCREMENTO LIVELLI OCCUPAZIONALI

IL DISTRETTO OGGI IMPIEGA

**60** ADDETTI

CON UN SIGNIFICATIVO INDOTTO DIRETTO (manutenzioni, assistenza tecnico-scientifica, servizi generali)

**+ 30%**

PREVISIONE OCCUPAZIONALE

# RIDUZIONE DELLE EMISSIONI DI GAS CLIMALTERANTI LEGATE AL CICLO DEI RIFIUTI

## EMISSIONI DIRETTE

- ✓ RECUPERO DEL BIOGAS DI DISCARICA, CATTURA E STOCCAGGIO CO2

## EMISSIONI INDIRETTE

- ✓ EFFICIENZA ENERGETICA, MOBILITÀ SOSTENIBILE, INNOVAZIONE DEI PROCESSI

# RICERCA, SVILUPPO ED INNOVAZIONE DEI PROCESSI PRODUTTIVI DELLE AZIENDE

PRODUZIONE E DISTRIBUZIONE BIOMETANO PER AUTOTRAZIONE

CREAZIONE DI UN CENTRO DI COMPETENZA SULL'INNOVAZIONE DIGITALE DEI PROCESSI PRODUTTIVI (GREEN DIGITAL)

CONSOLIDAMENTO RETE TRA AZIENDE E CENTRI DI RICERCA PER SVILUPPO PROGETTI SULL'ECONOMIA CIRCOLARE (AIRES, PROGETTI LIFE)

# CREARE VALORE SUL TERRITORIO | LA RESPONSABILITÀ SOCIALE DI IMPRESA

- ✓ **DONAZIONE** OSPEDALE LA GRUCCIA MACCHINARIO RADIOTERAPIA
- ✓ **DONAZIONE** OSPEDALE LA GRUCCIA PER EMERGENZA COVID-19
- ✓ **DONAZIONE** OSPEDALE LA GRUCCIA CARDIOTOCOGRAFO PER REPARTO DI OSTETRICIA E GINECOLOGIA
- ✓ **DONAZIONE AUTOMEZZO ALLA** CARITAS DI MONTEVARCHI
- ✓ **CONTRIBUTO PER LA COSTRUZIONE DELLA CASA DI ACCOGLIENZA** "LA CASA DI ABNER" DI PIANDISCÒ
- ✓ **CONTRIBUTO PER PROGETTO SCREENING** DSA SCUOLE VALDARNO

# CREARE VALORE SUL TERRITORIO | LA RESPONSABILITÀ SOCIALE DI IMPRESA

- ✓ **CELEBRAZIONI *Perdono*** – Terranuova B.ni
- ✓ **CELEBRAZIONI *Madonna del Rosario*** – Castiglion Fibocchi
- ✓ **RISTRUTTURAZIONE SALE E ALLESTIMENTO MOSTRE MUSEO PALEONTOLOGICO** – Montevarchi
- ✓ **FESTIVAL *Moby Dick*** – Terranuova B.ni
- ✓ **FESTIVAL *Motumundi*** – Cavriglia
- ✓ **FESTIVAL DI MUSICA CLASSICA *Città di San Giovanni Valdarno***
- ✓ **FESTIVAL DEL CINEMA *Fedic*** – San Giovanni V.no
- ✓ MOSTRA ***Botticelli, Della Robbia, Cigoli*** – Montevarchi

# CREARE VALORE SUL TERRITORIO

IL DISTRETTO OGGI HA UN FATTURATO COMPLESSIVO

DI CIRCA **30** MILIONI DI EURO

OLTRE IL 50% DEI FORNITORI DI BENI E SERVIZI PROVIENE DAL TESSUTO LOCALE

CON RICADUTE PER **20** MILIONI DI EURO (2013-2019)

# LE AZIONI DELLE SINGOLE IMPRESE DEL DISTRETTO

(attività di formazione ed educazione ambientale)

# RECUPERO MATERIA

- ✓ **POTENZIAMENTO E SVILUPPO** TECNOLOGICO IMPIANTO SELEZIONE E VALORIZZAZIONE CARTA/CARTONE DA RD

  CAPACITA' IMPIANTO **30.000** TON/ANNO

  PARI ALLA PRODUZIONE DI **350.000** ABITANTI EQUIVALENTI (PROV. DI AREZZO)

- ✓ **SERVIZI ALLE IMPRESE** PER INNOVAZIONE DI PROCESSO PER LA SOSTENIBILITÀ AMBIENTALE

# RECUPERO MATERIA

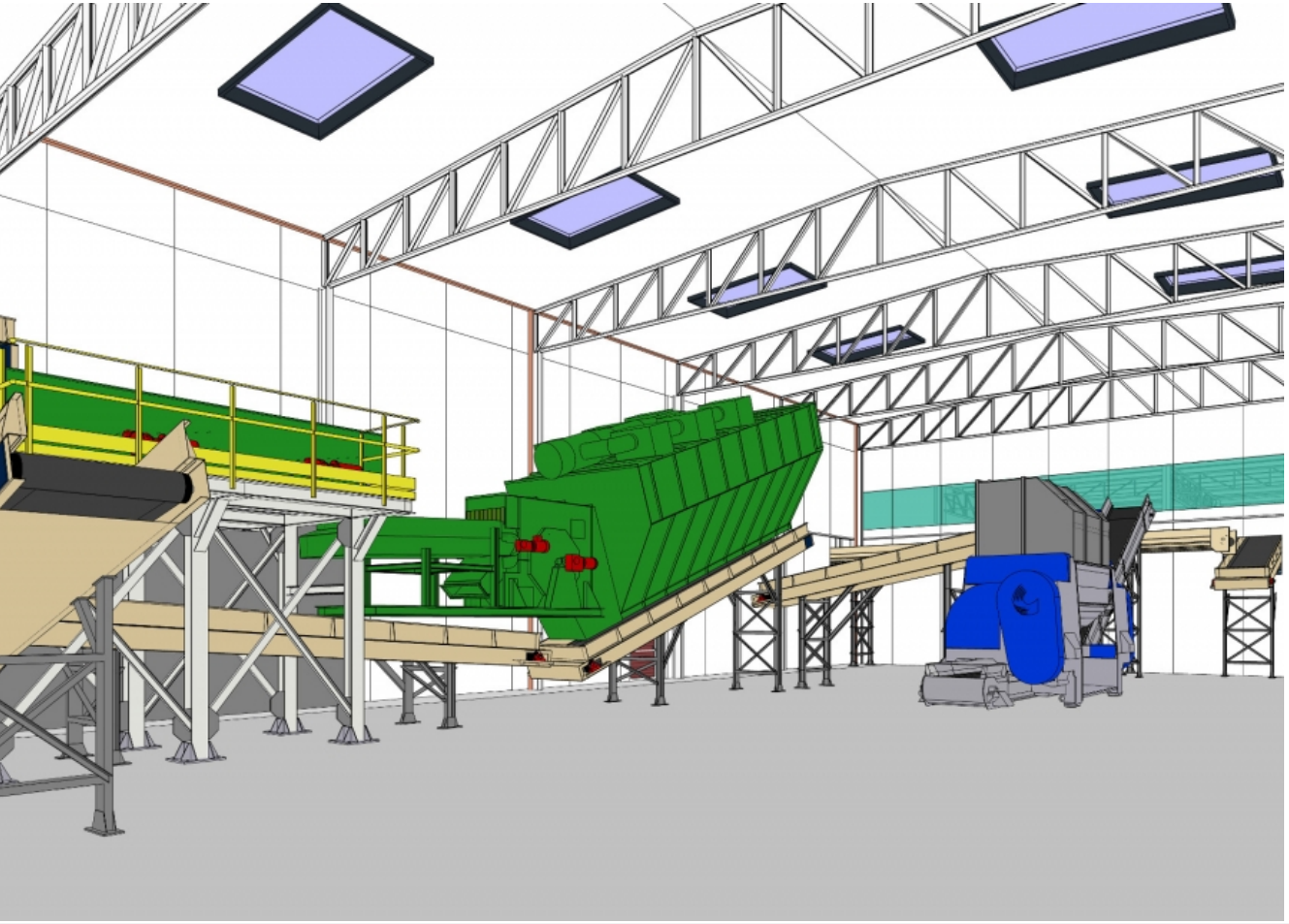

## ✓ REALIZZAZIONE IMPIANTO

SELEZIONE E VALORIZZAZIONE MULTIMATERIALE LEGGERO DA RACCOLTA DIFFERENZIATA

CAPACITÀ IMPIANTO

**27.000** TON/ANNO

A SERVIZIO DEL BACINO ARETINO

# RECUPERO ENERGIA

- **REALIZZAZIONE IMPIANTO PRODUZIONE BIOMETANO PER AUTOTRAZIONE** (es: flotta Sei Toscana)

**CAPACITÀ 6 MILIONI Mc/anno**

- **POTENZIAMENTO PRODUZIONE ENERGIA ELETTRICA** (interamente ceduta alla rete)

**OLTRE 20 MILIONI KWh, PARI AL FABBISOGNO ELETTRICO MEDIO ANNUO DI CIRCA 7.500 FAMIGLIE**

# SMALTIMENTO

- ✓ **PODERE ROTA**
  AMPLIAMENTO E GESTIONE DISCARICA
- ✓ **IL PERO**
  GESTIONE POST OPERATIVA DISCARICA

# SMALTIMENTO

- ✓ FUNZIONALE ALL'ATTUAZIONE DELLE NUOVE DIRETTIVE SUI RIFIUTI
- ✓ A SERVIZIO DELLA GESTIONE DEI RIFIUTI SPECIALI DEL TESSUTO ECONOMICO LOCALE
- ✓ DI SUPPORTO ALL'ATO NELLA TRANSIZIONE A NUOVI IMPIANTI (SAN ZENO)

CONSENTE DI:

- ✓ CONTENERE LE TARIFFE PER CITTADINI E AZIENDE
- ✓ GARANTIRE L'AUTOSUFFICIENZA DEL BACINO
- ✓ EVITARE L'IMPATTO AMBIENTALE DEI TRASPORTI FUORI PROVINCIA

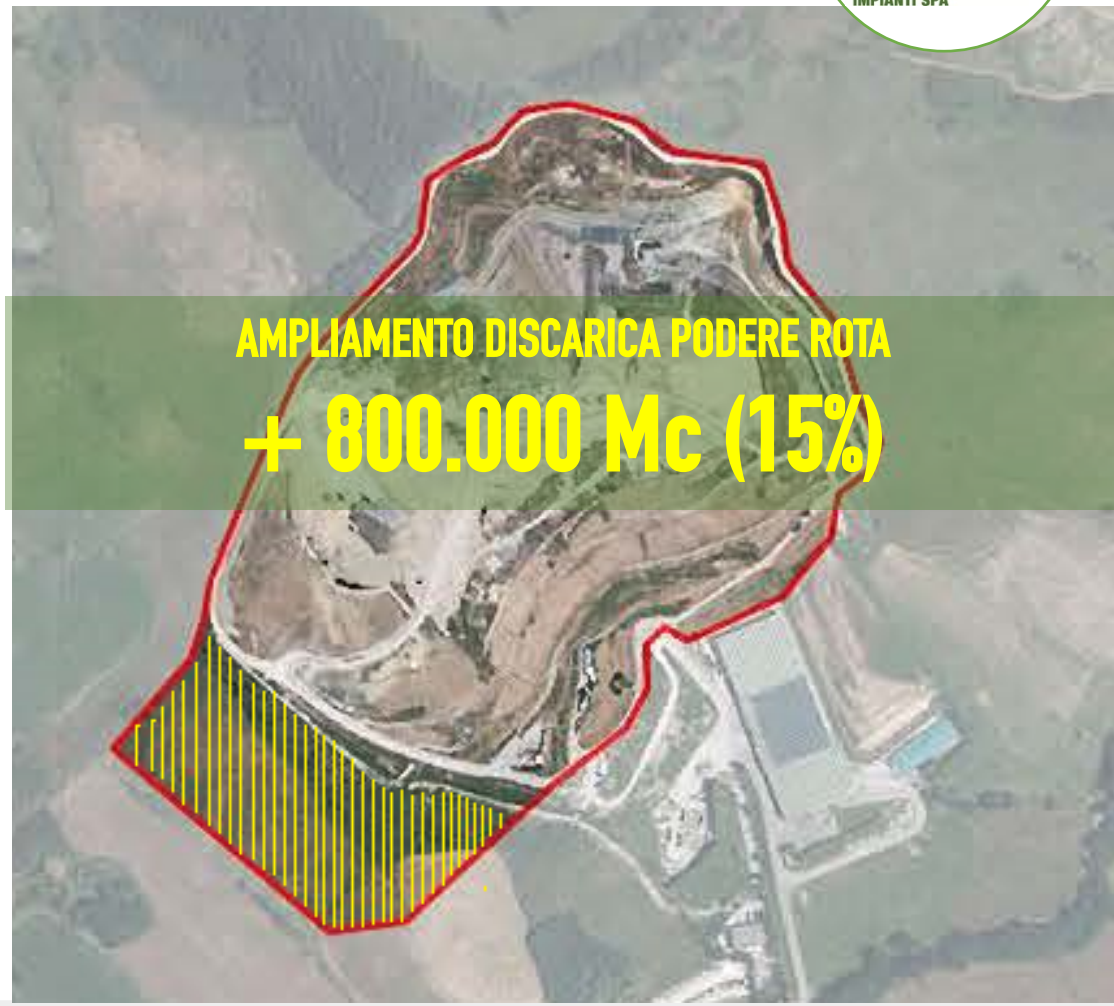

# RECUPERO MATERIA e SMALTIMENTO

## GESTIONE TMB

**IMPIANTO DI TRATTAMENTO, SELEZIONE E STABILIZZAZIONE RIIFUTI URBANI**

**CAPACITÀ FINO A**

**120.000 TON/ANNO**

**A SERVIZIO DEL VALDARNO SUPERIORE**

# COMPENSAZIONE

- ✓ RIMBOSCHIMENTO
  **80 ETTARI DI TERRENO**
  ADIACENTE LA DISCARICA, CON COMPENSAZIONE DI CO2 PARI A **5000 TON/ANNO**
- ✓ **SPERIMENTAZIONE TECNOLOGIE DI AGRICOLTURA DI PRECISIONE** PER LA TUTELA DELLE MATRICI AMBIENTALI;
- ✓ **PROGETTI DI AGRICOLTURA SOCIALE** E SOCIAL HOUSING.
- ✓ **COLTURE BIOLOGICHE**

# GRAZIE PER L'ATTENZIONE

ValdarnoAmbiente
IMPRESA, INNOVAZIONE, TERRITORIO