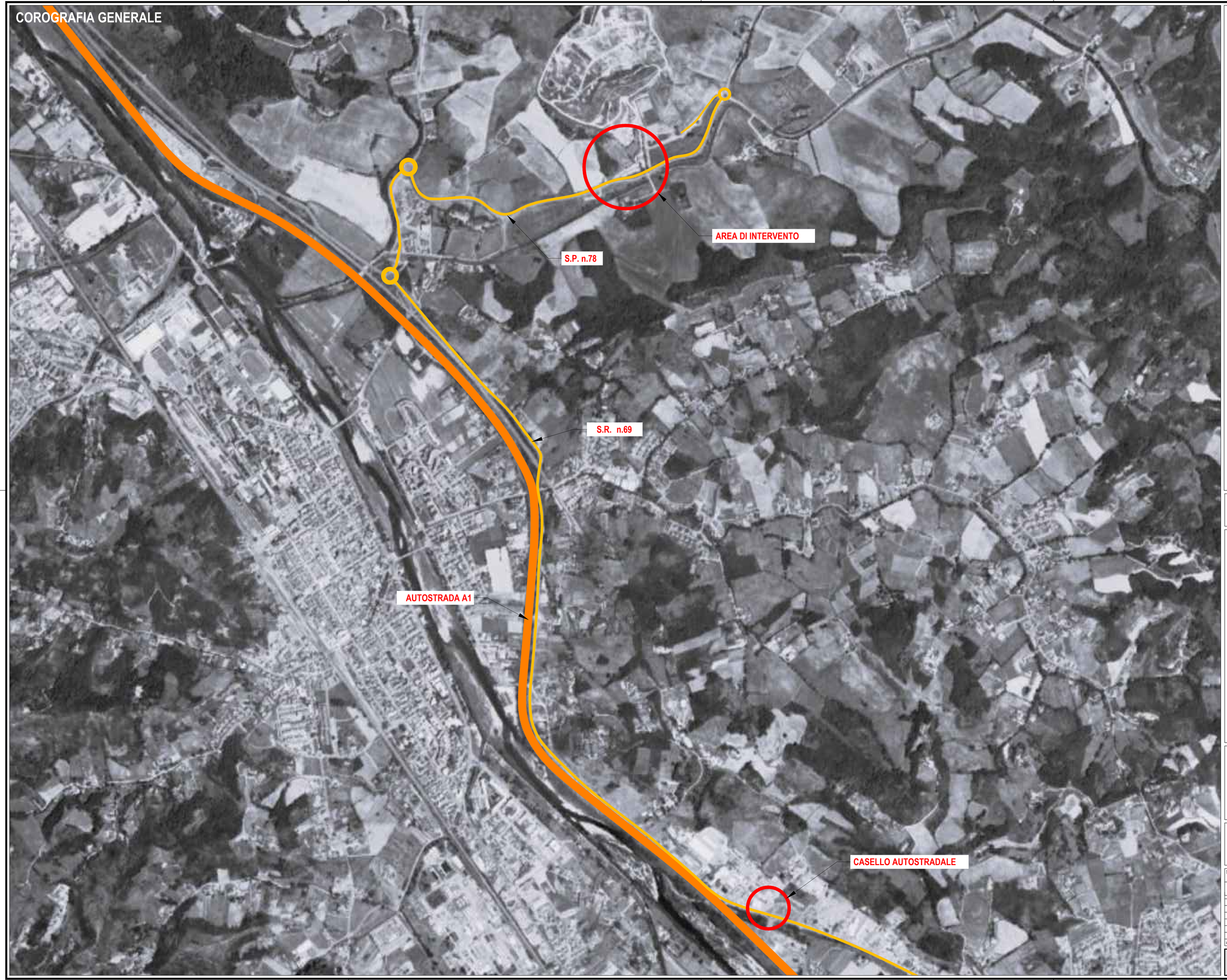

Comune di
TERRANUOVA B.ni

Centro Servizi Ambiente Impianti S.p.A.
S.P.7 di Piantravigne
52028 Terranuova Bracciolini (AR)
P.IVA 01861020517

Wave Italia 1 S.r.l.
Via Gustavo Fara
20124 Milano

RESPONSABILE UNICO DEL PROCEDIMENTO:
Ing. Nadia PASQUINI
C.S.A.I. S.p.A. - Via Lungarno, 123 - 52025 Terranuova B.ni (Ar)

PROGETTISTA:
Ing. Marco SACCHETTI
UFFICIO PROGETTAZIONE e SVILUPPO C.S.A.I. S.p.A.
Via Lungarno, 123 - 52025 Terranuova B.ni (Ar)

COORDINATORE PER LA SICUREZZA IN FASE DI PROGETTAZIONE:
Ing. Marco SACCHETTI
UFFICIO PROGETTAZIONE e SVILUPPO C.S.A.I. S.p.A.
Via Lungarno, 123 - 52025 Terranuova B.ni (Ar)

UFFICIO PROGETTAZIONE e SVILUPPO C.S.A.I. S.p.A.
Ing. Fabio SEMOLI
Geom. Giovanni FANTONI

OGGETTO:

DISCARICA PER RIFIUTI NON PERICOLOSI DI "CASA ROTA"

Nuovo impianto di upgrading del biogas
da discarica per la produzione di biometano

PROGETTO OPERE CIVILI

ELABORATO:

ELABORATI GENERALI

COROGRAFIA GENERALE

SCALA	FASE PROGETTO ESECUTIVO
FEBBRAIO 2026	

REV.	DIS.	APP.	DES.	DATA
0	FS	MS	Prima emissione	10.02.2026

Id.Work: 4124_251219_Opere civili_Elaborati generali_v1.dwg

EG.03.05.0